Titanmagnetics® Y-Line Extrusions-Set

Extrusionsset
2 Magnete und 2 Positionierhilfen
Maximale Kraft: ca. 1 N
Magnetdurchmesser: 3,80 mm
Magnethöhe: 2,45 mm

REF S.62.01.Y1

Extrusionsmagnet für die **Schiene**

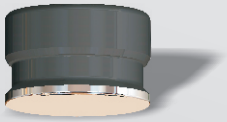

REF V.62.01.Y245.C

Positionierhilfen

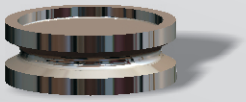

1,0 mm (0,33 N)

REF P.62.01.Y100

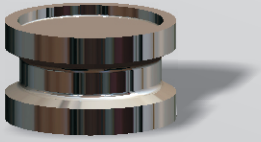

2,0 mm (0,13 N)

REF P.62.01.Y200

Extrusionsmagnet für die **Wurzel**

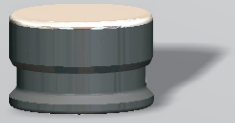

REF V.62.01.Y245.R

Andere Produkte für Ihre Zahnarztpraxis und Ihr Dentallabor:

Titanmagnetics®
Implantatprothetik für Patienten 80+

coOrdination®
Präzise Implantatplanung:
Titanhülsen für jeden Fall!

IMAGO®
Für die optimale Zirkonbearbeitung:
Diamantschleifer und Spritzschitz

Rufen Sie uns an!
Telefon +49 (0)40 - 55 77 81-0

steco-system-technik GmbH & Co. KG
Kollaustr. 6 • 22529 Hamburg • Deutschland
Tel: +49 (0)40 55 77 81-0 • Fax: +49 (0)40 55 77 81-99
E-Mail: info@steco.de • www.steco.de

K.62.00.DE01

Die magnetische Extrusion...

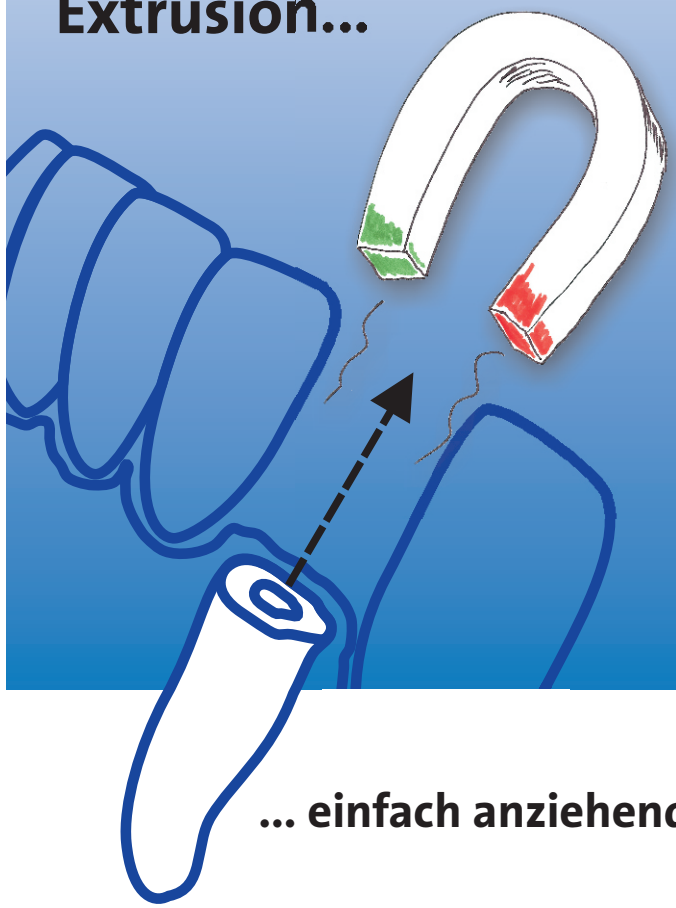

... einfach anziehend!

Titanmagnetics®

steco system-technik

Magnetkraft bewegt Wurzel und Zahnfleisch

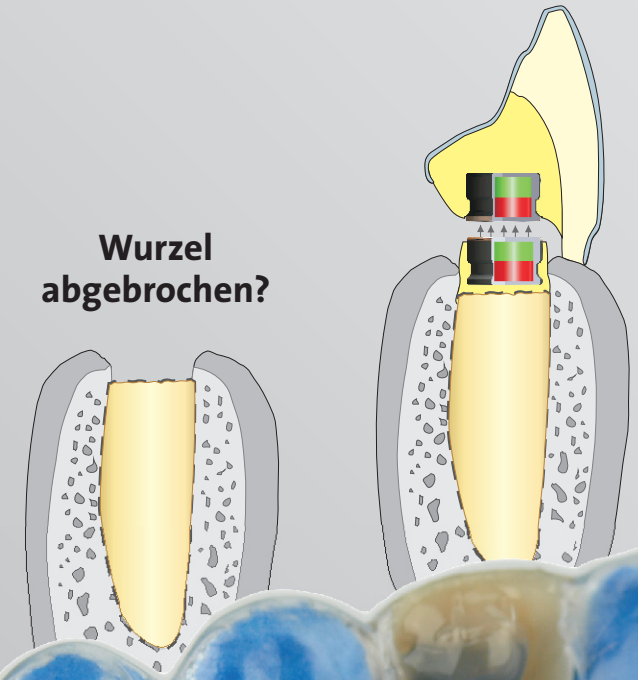

Wurzel abgebrochen?

Ein Magnet wird auf der Wurzel befestigt. In einem geringen Abstand wird ein zweiter Magnet in einer Schiene oder einem Provisorium befestigt.

Die Anziehungskraft zwischen beiden Magneten zieht die Wurzel langsam aus der Alveole bis beide Magnete aufeinander treffen.

Dabei wird unterhalb der Wurzel Knochen aufgebaut. Auch das Weichgewebe wird coronal verlagert. Die maximale Kraft zwischen beiden Magneten liegt bei ca. 1 N (100 g).

Krone statt Extraktion

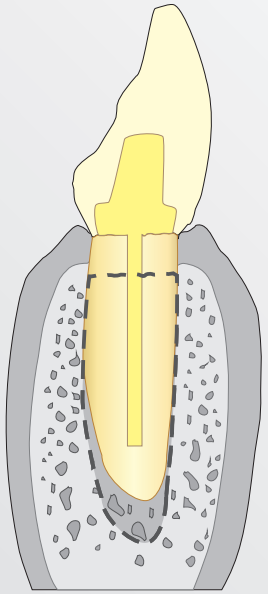

Ist die Wurzel für eine prothetische Versorgung zu tief frakturiert?

Mit Hilfe der Magnetextrusion kann sie nach oben gezogen werden, so dass eine Überkronung möglich ist.

Knochenaufbau vor Implantation

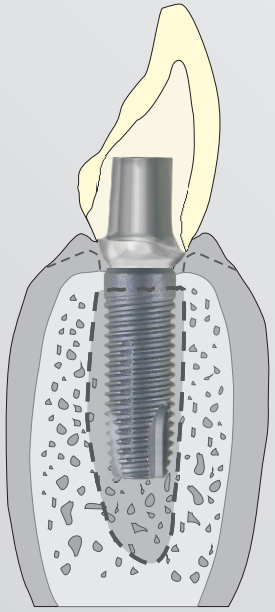

Mit Hilfe der magnetischen Extrusion können Sie körpereigenes Knochengewebe und auch Gingivagewebe coronal anheben.

Anschließend kann in ein verbessertes Knochenlager implantiert werden und eine verbesserte Gingivagestaltung erreicht werden.

Spezifisches Zubehör

Der Abstand wird mit Hilfe einer magnetischen Positionierhilfe beim Befestigen beider Magnete vorgegeben.

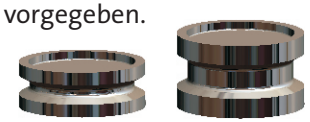

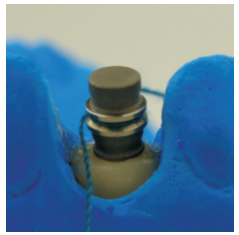

- Hygienischer als Haken, Federn oder Gummis
- Einfache Anwendung
- Korrosionssichere Magnete

weitere Informationen unter
www.steco.de